Gráfico 4
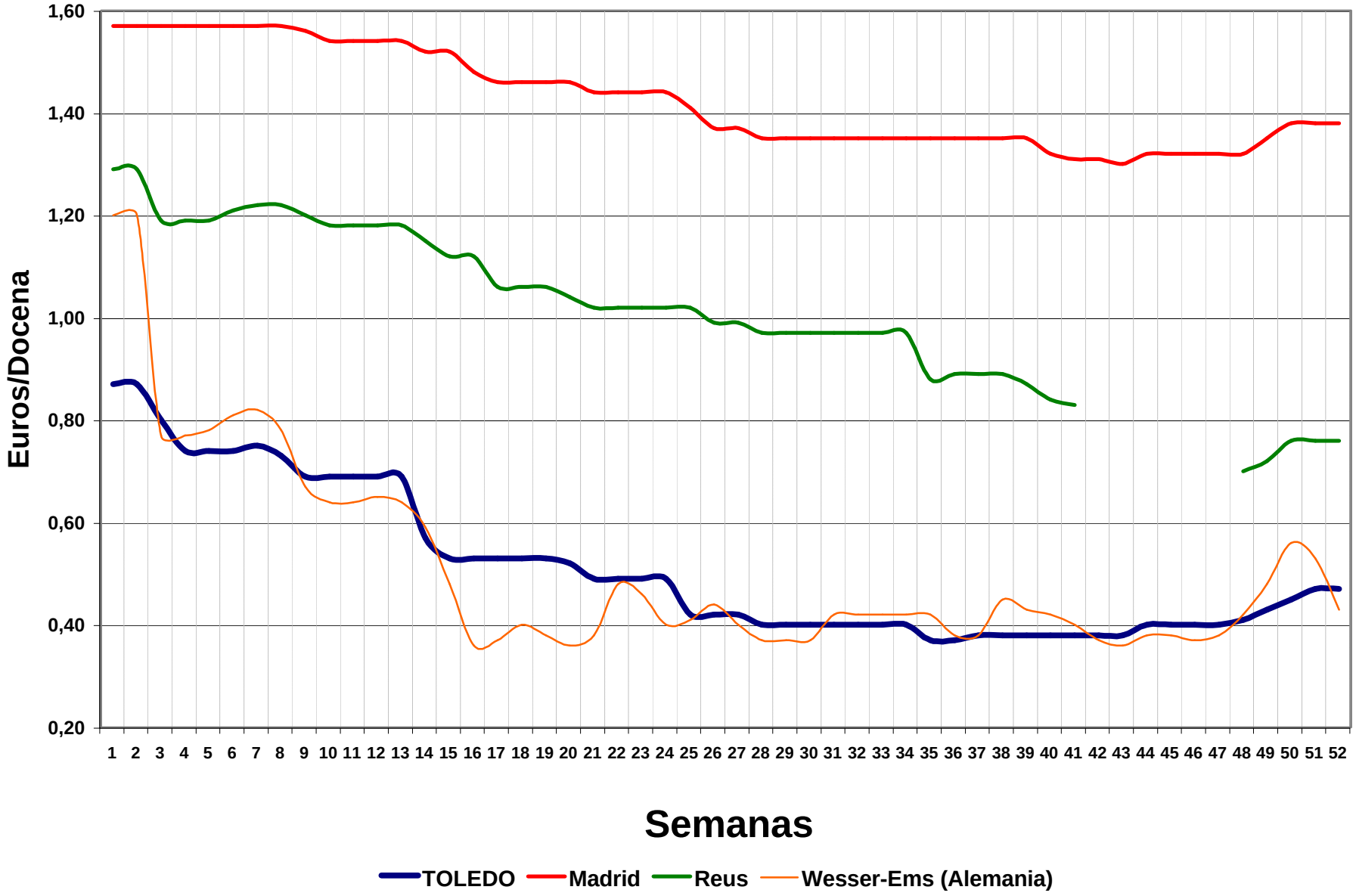
Comparativa de Precios de Lonjas año 2004. Huevos clase M